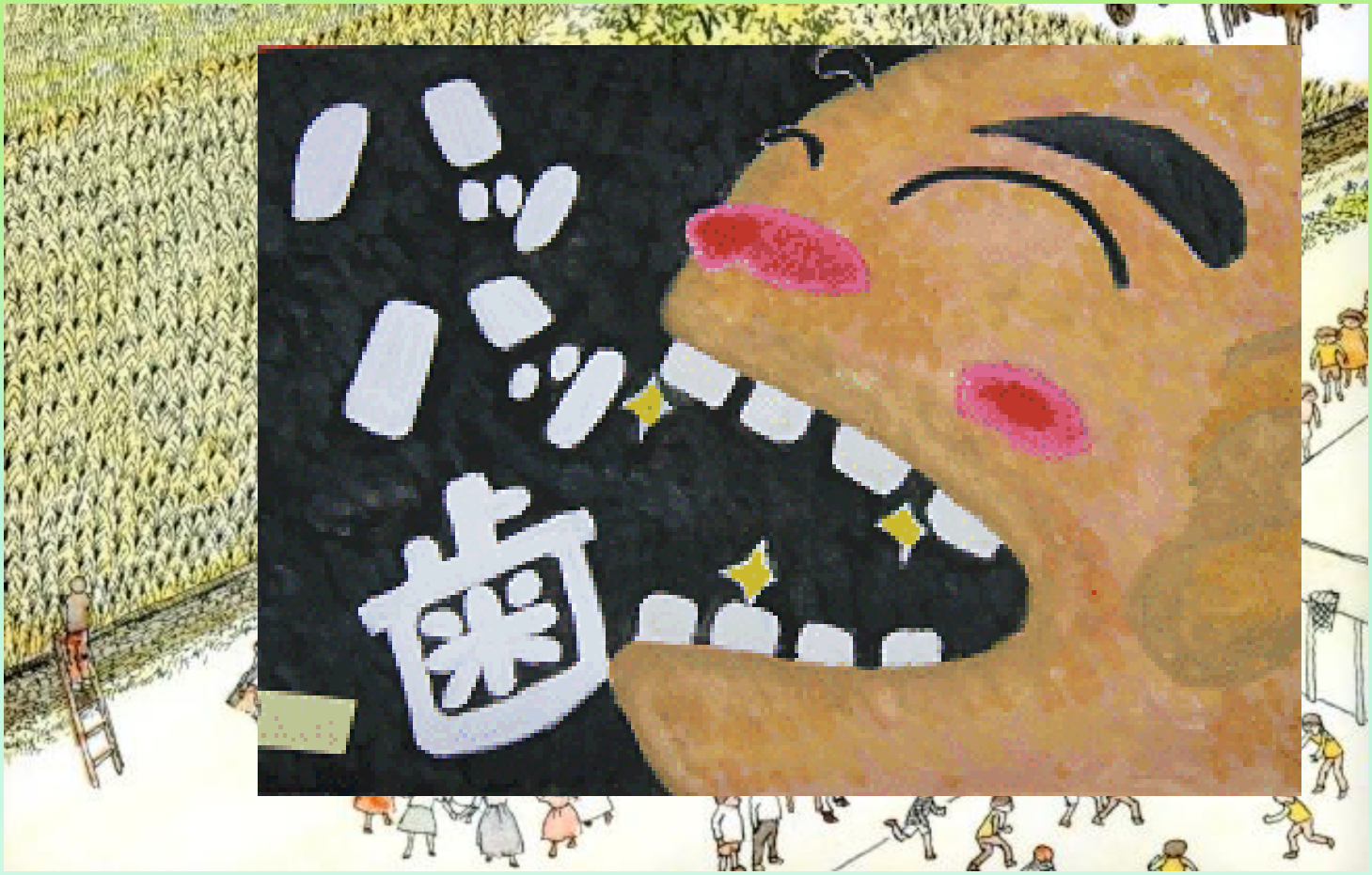

南小倉小学校５年　大西　唯人さん

ぶつけたとき

歯科

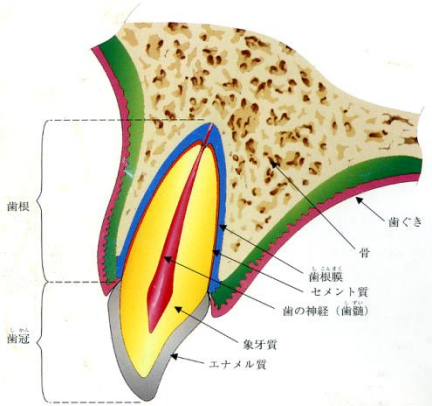
歯根
歯冠
歯ぐき
骨
歯根膜
セメント質
歯の神経（歯髄）
象牙質
エナメル質

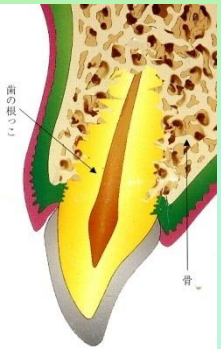
歯の根っこ
骨

Teeth Keeper NEO
ティースキーパー「ネオ」
歯の保存液

ぶつけた時

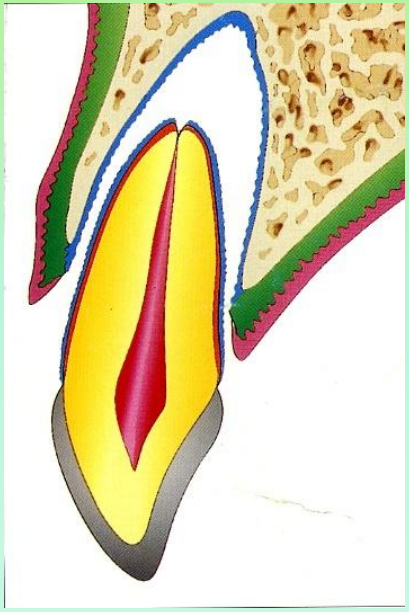

1.抜けた

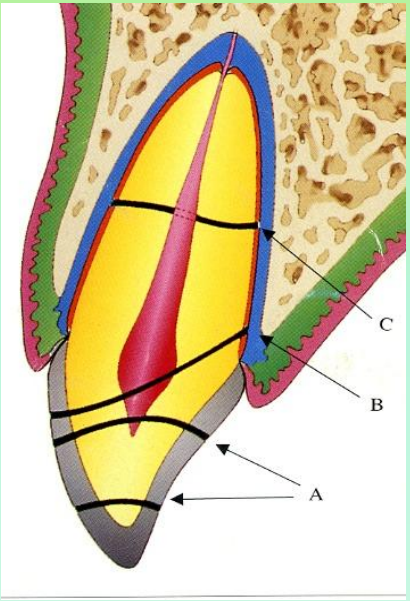

2.かけた

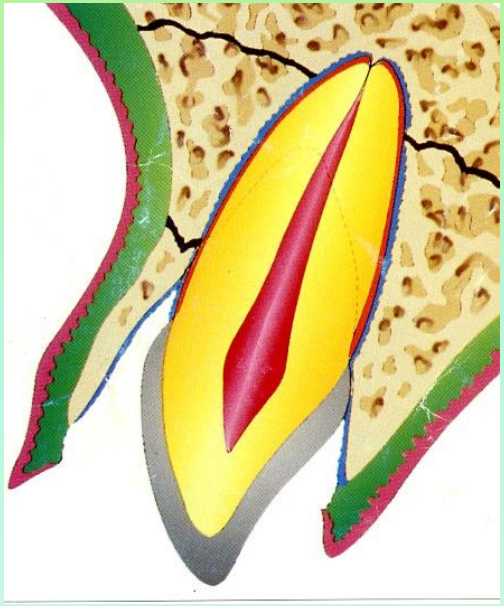

3.めり込んだ

ぶつけたとき

1.「〇〇くん、だいじょうぶ?」と尋ねる
2.すぐに先生に知らせる
3.口の中の確認
4.歯のかけら、抜けた歯をさがす
5.水でよくうがいをさせる

大人の歯、大丈夫?

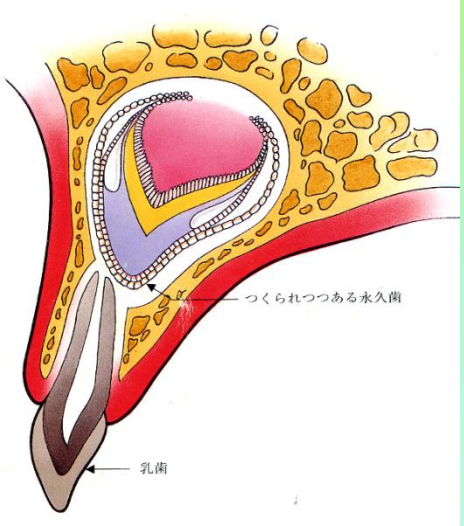

筋肉(きんにく)をきたえよう!

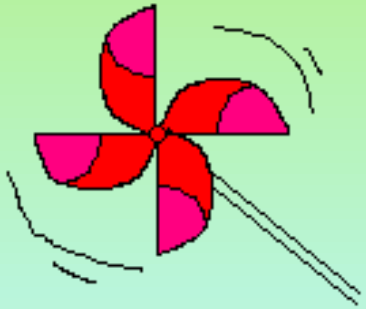

あんしんだね・かっこいいね

マウスガード

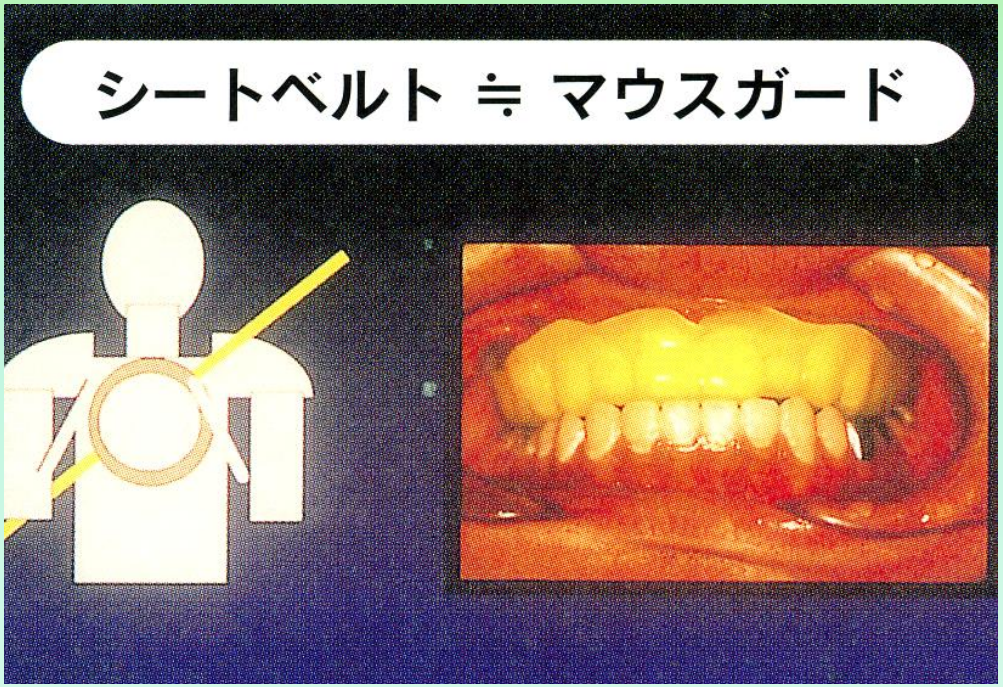
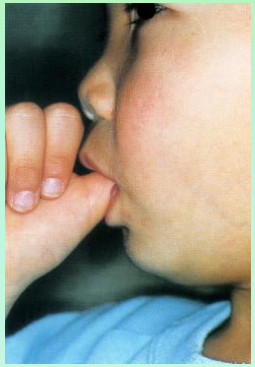
気をつけようね!